通告編號:2024-02-372

宣道會陳元喜小學校友會

《有關「教育發展基金」籌款及四十周年校慶事宜》

親愛的校友：

本校自二零二一年遷校至美林校舍踏入第三年，蒙神的恩領與法團校董會及全體師生共同努力下，校譽日隆，深受家長及社區人士的信任與支持。過去，學校一直致力提升設備硬件質素，增聘外籍英語教師及靈育輔導員，推行整合式宗教成長課、英語話劇課及一生一體藝計劃等，繼續提供優質的基督教全人教育及與時並進的資優創意培育課程，培育學生成為滿懷自信、樂於學習、敢於創新的「元喜小孩」。

學校自遷校後推行多項校本課程改革，成效理想，學生在語言及溝通能力上有所提升，亦展現體藝潛能。為進一步加強學生在體藝及創意潛能的發展，學校期望透過籌集「教育發展基金」，優化**四樓視藝室、視藝廊(409 室)及音樂室，建設「藝術專區」；優化二樓常識室及電腦室的設備，建設「創科專區」**，以便更配合未來學習的需要。學校預計以上工程費用約需港幣三百五十萬元，實需透過籌款募集經費才能開展工程。**學校喜獲熱心善長承諾學校每籌得一萬元，配對捐出一萬元讓學校能落實展開優化工程。**學校深信校友亦非常重視學弟學妹的學習，期盼校友能積極支持學校持續發展，捐款支持優化學校學與教設施(捐款純屬自願性質，捐款港幣 100 元或以上可獲發免稅收據，校友可選擇現金或支票形式捐獻，支票抬頭為「宣道會陳元喜小學法團校董會」，並於 5 月 18 日(六)或以前交回學校)，你的支持，學生將**雙倍得益**。

適逢本學年為學校四十周年校慶，學校將於 5 月 18 日(六)下午舉辦校友校慶重聚活動，讓校友能聚首一堂，歡聚慶祝(詳情容後通知)。同時，本校亦設計了一系列富有特色的紀念品以紀念這個別具意義的日子。校友可按意願選購紀念品(限量發售，敬請校友留意)。是次選購所籌得的款項，在扣除成本後亦將全數撥入「教育發展基金」，希望能集腋成裘，使「元喜小孩」能在優質學習環境中繼續精益求精。(有關紀念品詳情可閱覽下頁附件)

敬請校友細閱通告內容，並於 5 月 18 日(六)或以前填妥並交回認捐及認購表格。如有任何查詢，請致電 2699 8030 與校友會理事會副主席馮奕匡先生或鍾汶珊小姐聯絡。

祝新年蒙福！主恩常佑！

顧問： 吳澤來校長

主席： 宋礎安先生 謹啟

二零二四年二月七日

附件：四十周年校慶紀念品(各款紀念品數量有限，家長把握認購機會)

紀念品	紀念品簡介及規格(附圖)	價錢(港幣)
限量紀念版 八達通(成人)	由學校設計，由八達通公司印製(不包含儲值額) 獨一無二的八達通(成人) 八達通公司需時製作，預計 5 月派發八達通 	每張 180 元
限量紀念版 八達通(小童)	由學校設計，由八達通公司印製(不包含儲值額) 獨一無二的八達通(小童) 八達通公司需時製作，預計 5 月派發八達通 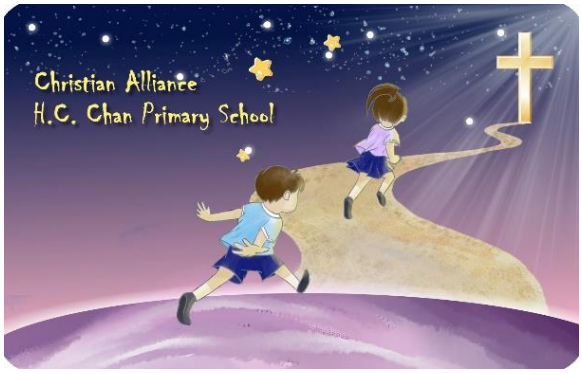 	每張 180 元
校慶特別版 魔方(3X3) (扭計骰)	六面均採用彩色柯印， 各面分別印上校徽、 四家家徽及 四十周年校慶標誌 	每個 70 元

紀念品	紀念品簡介及規格(附圖)	價錢(港幣)
便條貼 (一套四款)	有趣造型便條貼(家衣外形)，一套四款(整套購買) 材質：80g 書紙 頁數：50 頁/本 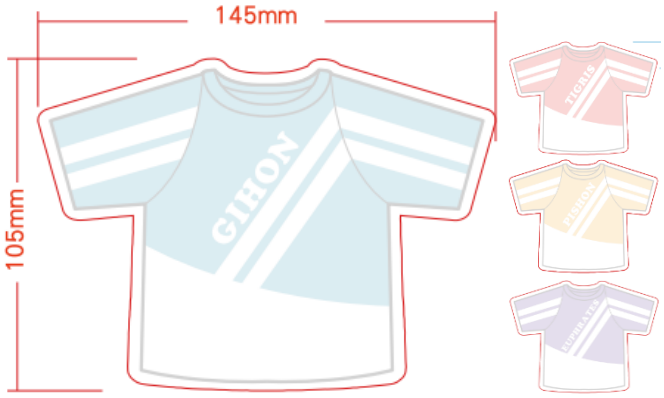	每套 50 元 (共 4 款)
A5 磨砂 筆記簿	湖藍色封面，米黃道林紙(100 頁) 尺寸：21x14.5cm 正面印有四十周年校慶標誌 背面　　正面 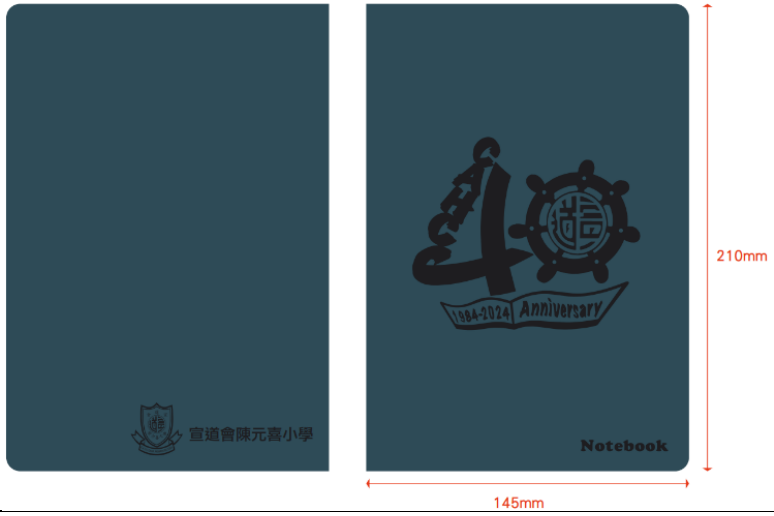	每本 30 元

「元喜小孩」公仔 (家教會紀念品)	設計：男穿著藍色西服，女穿著紫色西服， 另可加配四款四社家衣(紅、黃、藍、紫)， 上面印有家社名稱 	一對連西服「元喜小孩」公仔 180 元 每件四社家衣 20 元

備註：

1. 校友可填妥「認捐及認購表格」(紙本或網上表格 https://forms.gle/TZWfoZJsp7CZwv7XA)，連同支票(可郵寄)或現金(需親身)交回學校(校務處)辦理。
2. 支票抬頭為「宣道會陳元喜小學法團校董會」(支票背面須寫上姓名、聯絡電話及畢業年份)
3. 當校方收到捐款表格後，會經校友會 WhatsApp 電話號碼 (94644550) 發出短訊確認，請校友確保所提供的電話號碼能收取 WhatsApp 短訊。
4. 捐款不設找續或退款。
5. 預計所有紀念品將於五月中旬派發。領取紀念品及收據前，捐款人將會收到 WhatsApp 短訊通知，請憑訊息親身到校領取。如未能親身領取，請填妥授權書交代領人代領。
6. 領取紀念品及收據期限為 2024 年 12 月 29 日，如逾期未領取，則由校方處理。

校方專用
確認編號：_____

宣道會陳元喜小學

認捐「教育發展基金」及認購校慶紀念品表格

聯絡資料：

捐款人姓名(中文)	捐款人姓名(英文)	捐款人畢業年份	聯絡電話

認捐「教育發展基金」及認購紀念品（網上表格 https://forms.gle/TZWfoZJsp7CZwv7XA）：

認捐「教育發展基金」(自由認捐)			
「教育發展基金」捐款(捐款港幣 100 元或以上可獲發免稅收據)，金額：			$
認購四十周年校慶紀念品			
學校紀念品	金額	數量	總額
1. 限量紀念版八達通(成人)	每張 180 元		$
2. 限量紀念版八達通(小童)	每張 180 元		$
3. 校慶特別版魔方(3X3)(扭計骰)	每個 70 元		$
4. 便條貼(一套四款)(可獨立購買)	每套(共 4 款)50 元		$
5. A5 磨砂筆記簿	每本 30 元		$
6. 元喜小孩公仔(家教會紀念品)	每對 180 元		$
7. 元喜小孩服飾(家衣) (家教會紀念品)	每件 20 元(可選顏色)		$
紀念品總額：			$
總金額：			$
校友填妥此表格後，於 5 月 18 日(六)或以前連同支票(可郵寄)或現金(需親身)交回學校(校務處)辦理。支票抬頭為「**宣道會陳元喜小學法團校董會**」，支票背面須註明姓名、聯絡電話及畢業年份。			

此覆

宣道會陳元喜小學

捐款人簽署：_____

二零二四年_____月_____日

宣道會陳元喜小學
《代領四十周年校慶紀念品》授權書

致：宣道會陳元喜小學

本人 _____ ＊先生 / 女士，持身份證：_____
(認捐/認購人姓名) (頭 4 位數字)

WhatsApp 確認號碼：_____ 因事未能親自前往宣道會陳元喜小學領取四十周年校慶紀念品。

現授權_____ ＊先生 / 女士，持身份證：_____
(捐款人姓名) (頭 4 位數字)

代領四十周年校慶紀念品。

認捐/認購人簽署：_____ 日期：_____

注意：代領人代領物品時，須出示代領人身份證明文件連同捐款人之身份證明文件副本，以茲證明。